

A photograph of a white stone building with a dark wooden roof and shutters, set in a forested area. The building has a stone base and a wooden door. The text is overlaid on the image.

L'INEBRIANTE
DESIDERIO DI LUOGHI
INCONTAMINATI

ESINO LARIO VIA CASTAGNETO 23

L'INEBRIANTE DESIDERIO DI LUOGHI INCONTAMINATI

115.000 €

Casa in montagna Esino Lario. L'inebriante desiderio di luoghi incontaminati, l'avanzare lento delle stagioni, la tranquillità e il silenzio che solo certi scenari regalano; è sempre più frequente che si decida di abbandonare, anche solo momentaneamente, le nevrotiche e frenetiche ...

115.000 € | 200 mq | 4 locali | 3 bagni | si garage

 *i m m o b i l i a r e*
SANTALFREDO

Telefono: 039 690 81 37 - Email: info@immobiliariesantalfredo.it



L'INEBRIANTE DESIDERIO DI LUOGHI INCONTAMINATI

... città per rifugiarsi in montagna.

*Presentiamo una casa in montagna grande e spaziosa,
sinonimo di comfort e relax, in cui ...*

*Le necessità, i sogni legati alla casa
cambiano e per ognuno sono diversi. La vera
abilità è quella di trovare la soluzione per
soddisfare ognuno di queste persone.*

*... ritrovarsi e dove recuperare quella dimensione umana
che sempre più la città ci sottrae.*

*Siamo ad **Esino** ...*

is immobiliare
SANTALFREDO

Telefono: 039 690 81 37 - Email: info@immobiliariesantalfredo.it

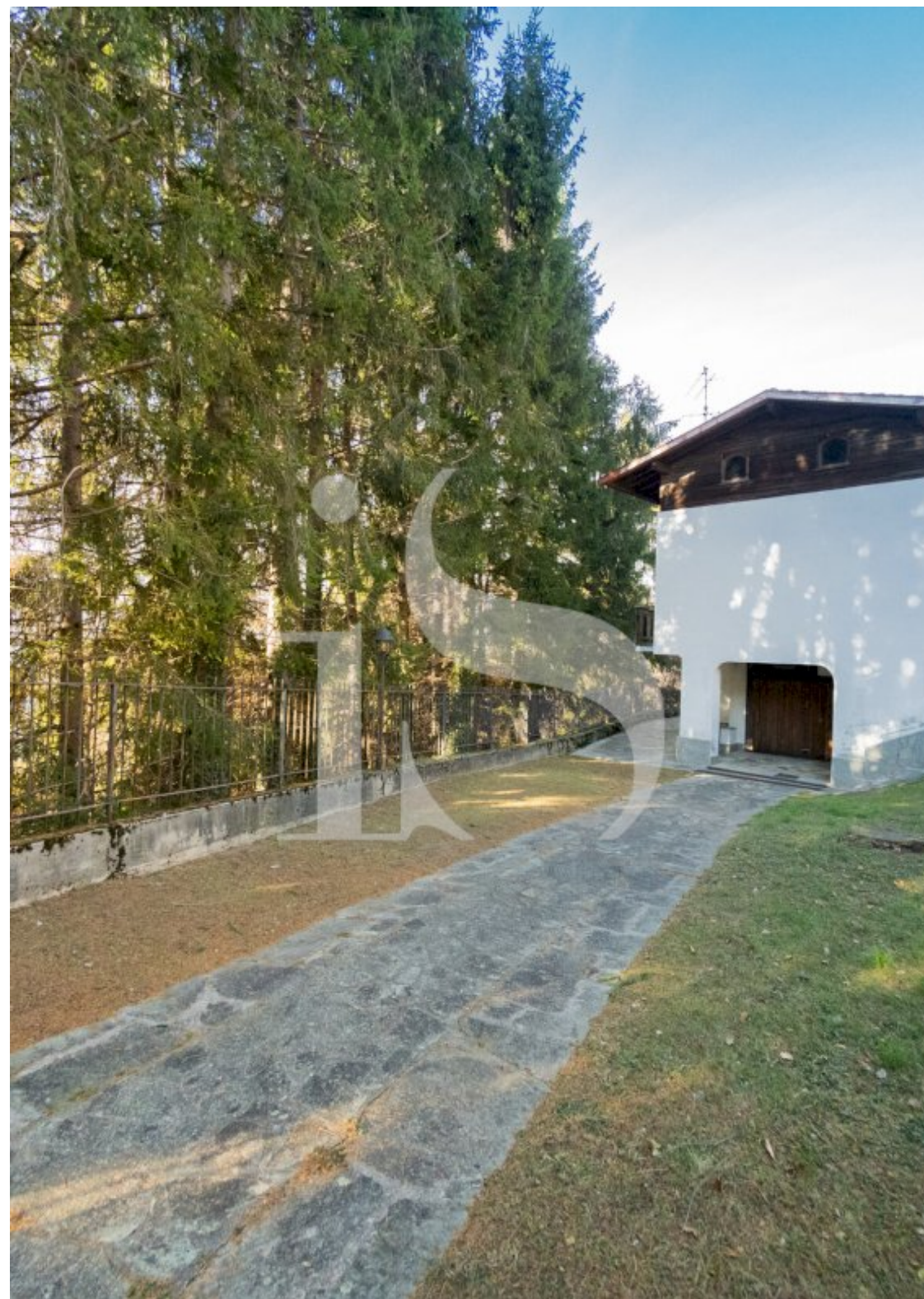

DESCRIZIONE

... Lario, ambientazione meravigliosa, dai paesaggi incantati.

*Questa villa, è una dimora pensata per "prendere fiato" nei weekend, oppure come casa definitiva per iniziare una nuova vita.
In ogni caso, risponde al **desiderio di ritornare in una realtà di pace e tranquillità che, indiscutibilmente, solo certi scenari
sanno restituire.***

Questa casa in montagna è un ottimo ...

*Immobiliare Santalfredo può consigliarti i passi migliori per concretizzare l'acquisto o la vendita di
un immobile, guidandoti nel tuo investimento immobiliare in modo attento ed produttivo.*

*... esempio di costruzione funzionale, con spazi ben definiti, organizzati, distribuiti su una **superficie interna di circa 200 mq**
oltre al **giardino esterno di 450 mq.***

*La casa è libera su quattro lati, **privilegiate le viste aperte sulla valle** e il rapporto con la natura circostante che incornicia un
lato della casa, con meravigliosi alberi sempre verdi.*

La villa è raggiungibile con una strada ...

 *i m m o b i l i a r e*
SANTALFREDO



DETTAGLI AGGIUNTIVI

115.000 € | 200 mq | 4 locali | 3 bagni | si garage

- Anno di costruzione | 1980
- Condizione immobile | da ristrutturare
- Numero livelli | 2
- Numero locali | 4
- Camere da letto | 3
- Garage | si
- Tipo garage | singolo
- Classe energetica | G175,85
- Giardino | Privato 450 mq



Telefono: 039 690 81 37 - Email: info@immobiliariesantalfredo.it

GALLERIA IMMAGINI

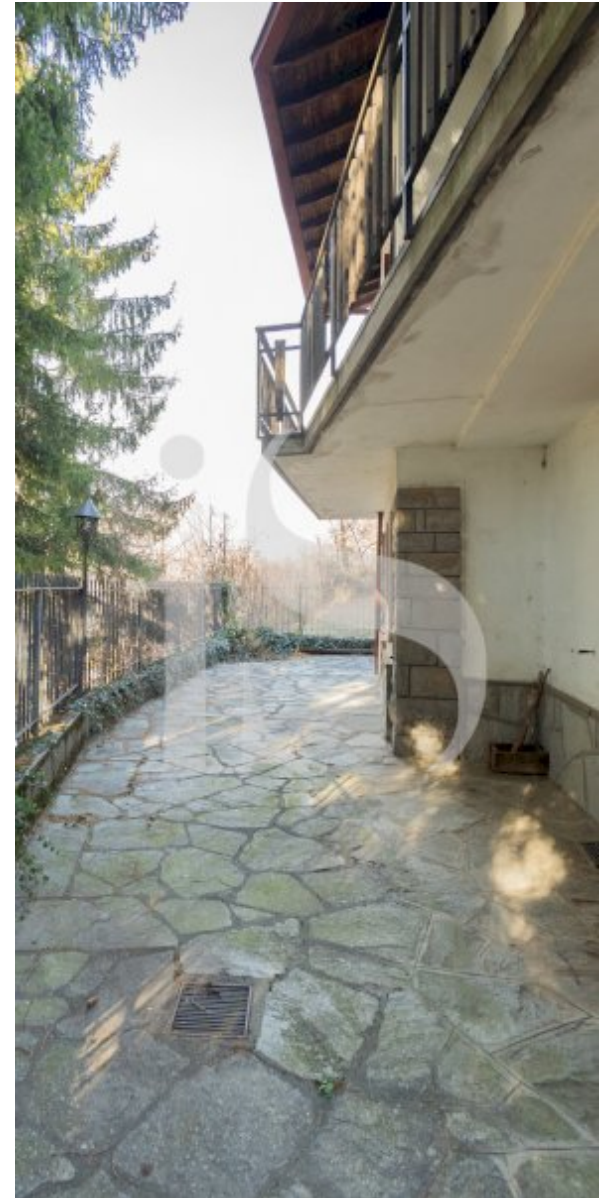
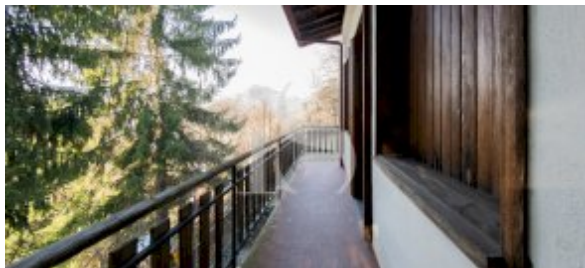

PLANIMETRIA





Immobiliare Santalfredo
Via Remo Brambilla, 7
20863 Concorezzo (MB)

Telefono: 039 690 81 37

Email: info@immobiliariesantalfredo.it

Sito Web: <https://www.immobiliariesantalfredo.it>